[illegible] op [illegible] dag van [illegible] anno [illegible]
[illegible] schepenen van Zierikzee [illegible]
Dirck Cornelisz van Schrammerwaert
wedduwnaer van de Geerdt Willemsz
nae van Margareta van Kiedoorn
zoutre van [illegible] van [illegible]
[illegible] van [illegible] Willems
als momboes over de twee onmundige
kinderen van [illegible] van Margareta Kiedoorn
geproteerdt van [illegible] van Brouwer
[illegible] van [illegible] van [illegible] van [illegible] van [illegible]
na rechtinghe van [illegible] van [illegible] van [illegible] van [illegible]
[illegible]

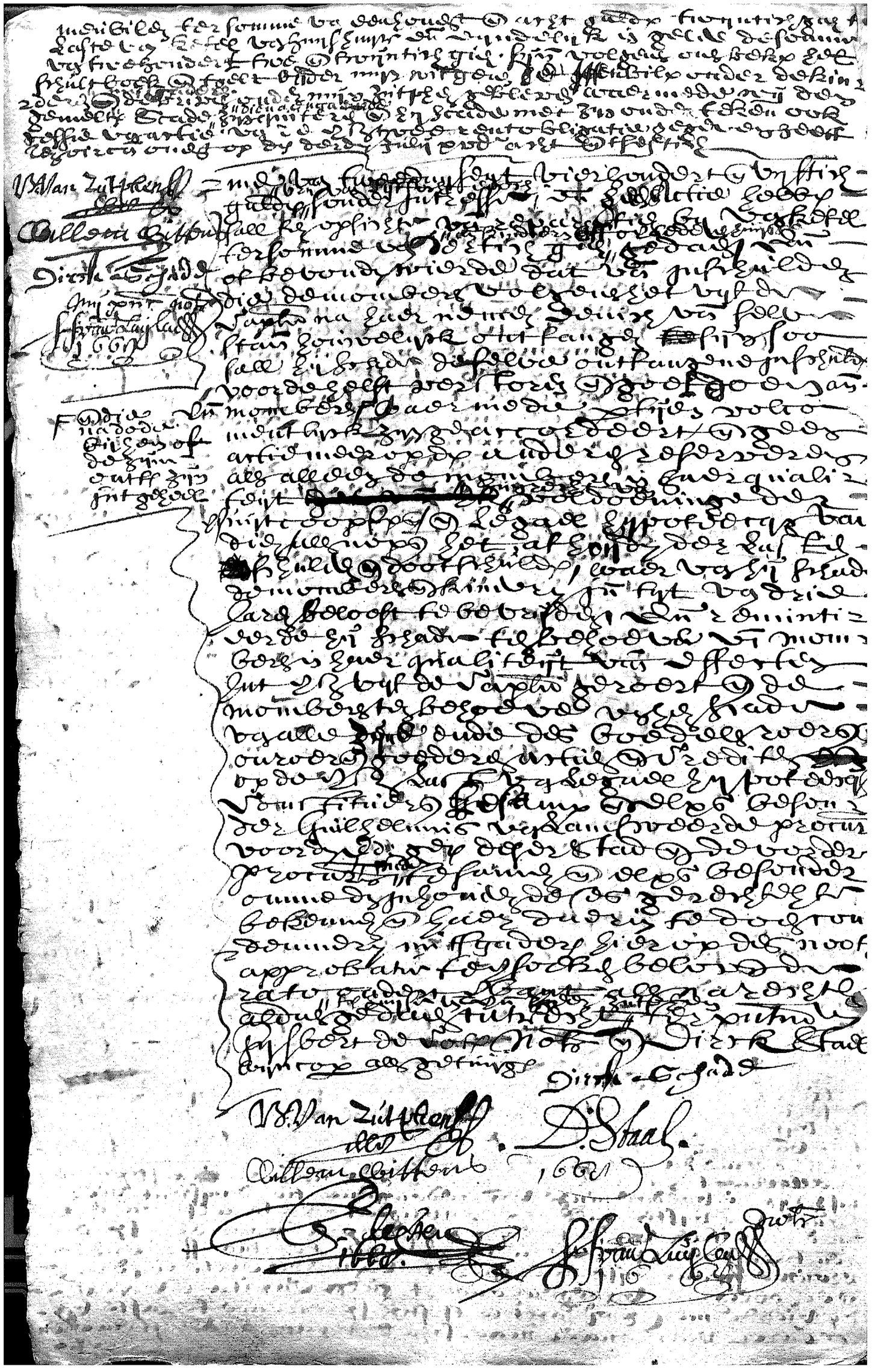

W. van Zuijlenburg

Willem Cuijtens

Dirck Stael

Jan Jacobsz van Lauwen

F. Indien de Gilden of de zijn outtijt zijn gelegt